

# 康芮颱風 情資研判

## 第5報

- 一周預報
- 模式預測
- 降雨預測
- 颱風路徑
- 衛星雲圖
- 雷達迴波
- 中央氣象署
- 歐洲氣象中心

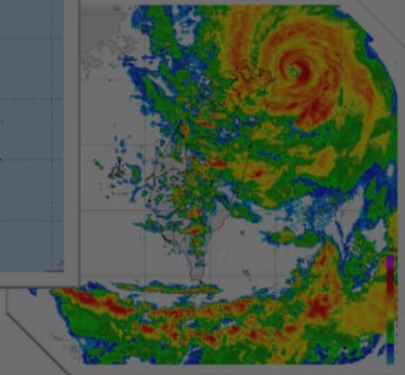
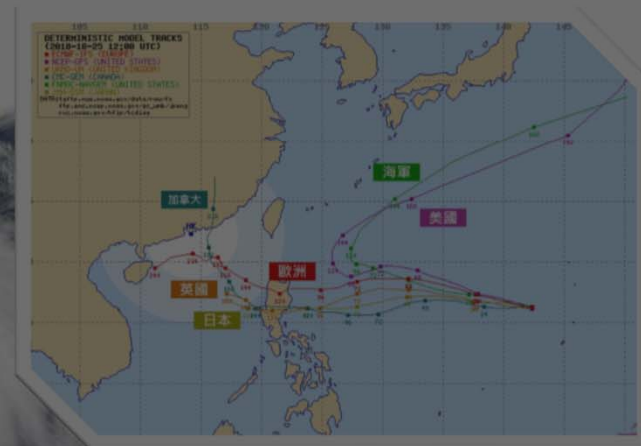
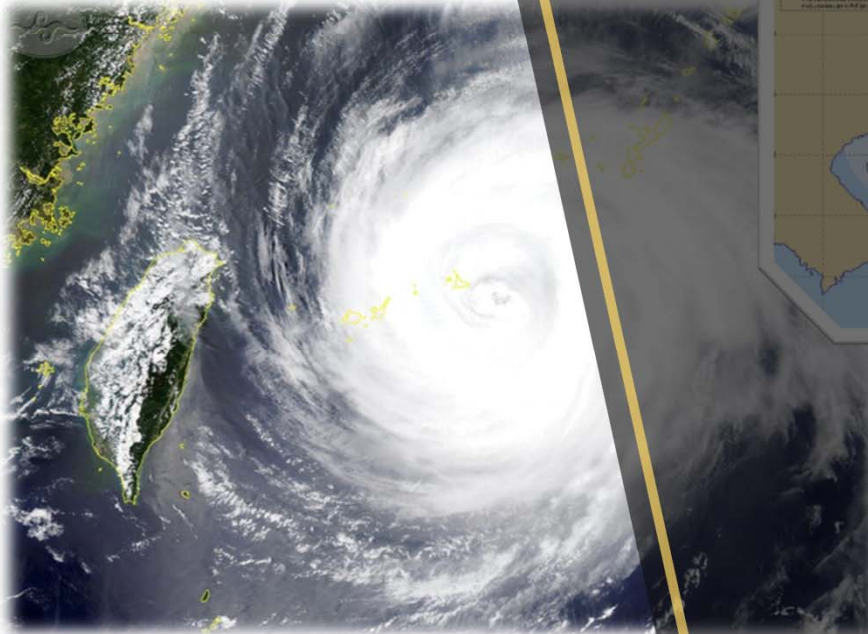

# 颱風動向

(發布時間：113年10月31日08時30分)

颱風名稱：第21號 康芮(KONG-REY) **強烈** 颱風

中心位置：北緯 21.7度，東經 122.3度

速度：每小時28轉19公里速度

行進方向：向 **西北轉西** 進行

近中心最大風速：53 公尺/秒(16級風)

瞬間最大風速：65 公尺/秒(17級風)

七級暴風半徑：320 公里

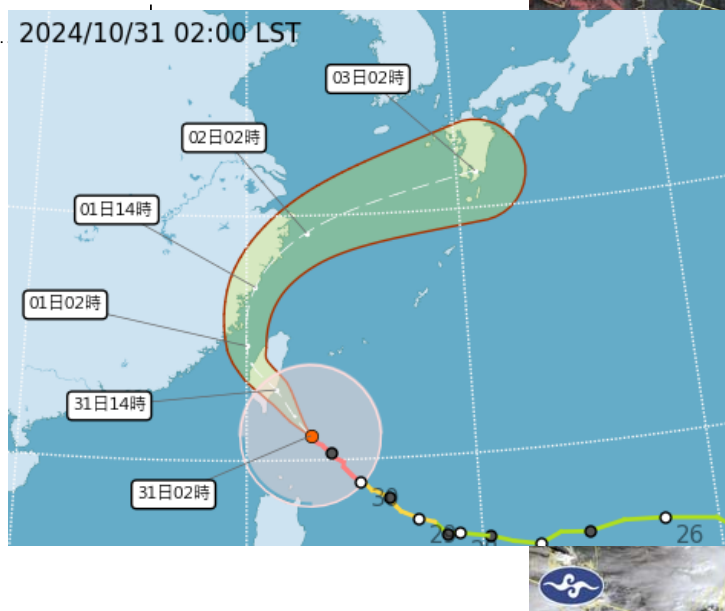
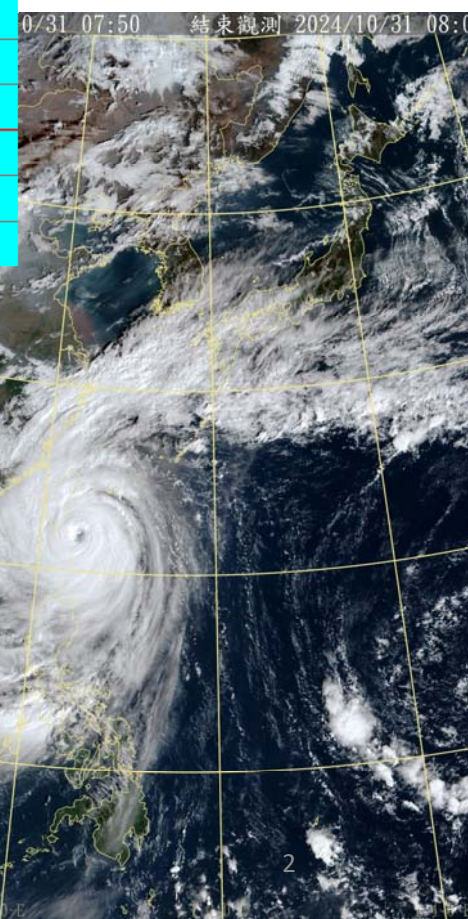
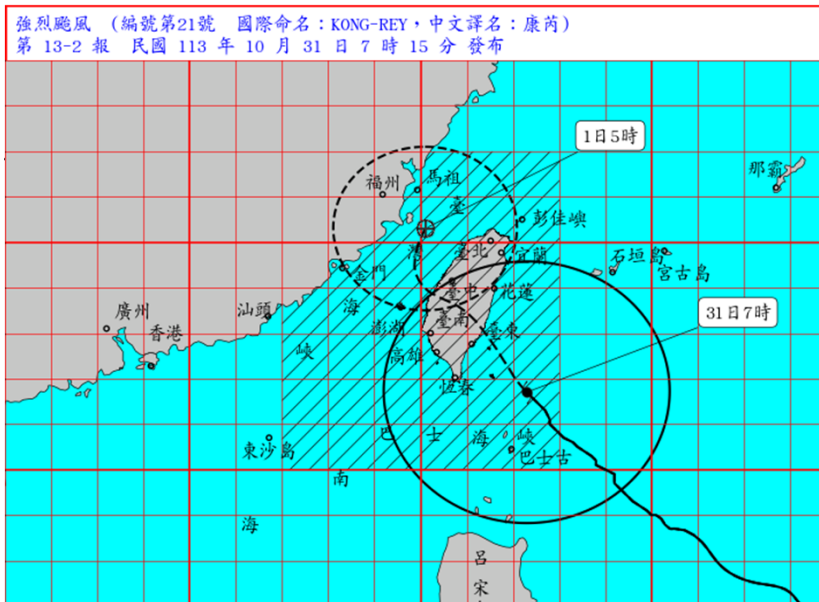

- ◆ 康芮颱風目前中心在鵝鑾鼻東方海面，向西北轉北移動，其暴風圈已進入宜蘭、花蓮、臺東及臺中以南陸地，對臺灣各地及澎湖、金門、馬祖構成威脅。
- ◆ 氣象署已發布**海上陸上颱風警報**(各地區應嚴加戒備，並防強風豪雨)。



## 災害情資網 各國氣象單位颱風路徑預測

康芮颱風 (KONG-REY) 2024-10-31 05:00 : 七級風暴風半徑 : 320 公里 · 近中心最大風速 : 53 m/s

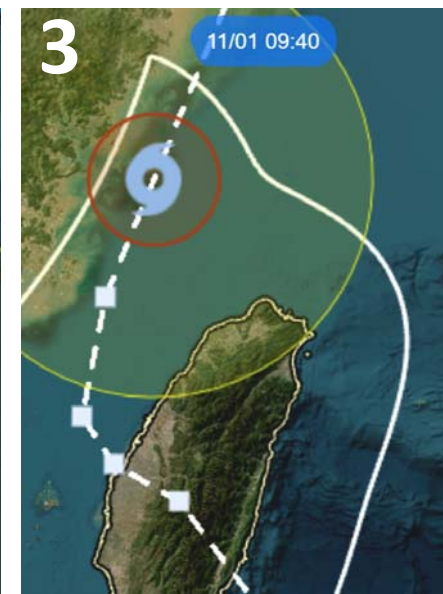
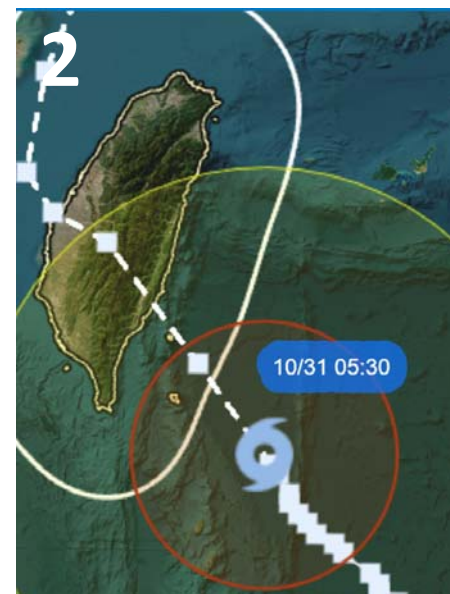
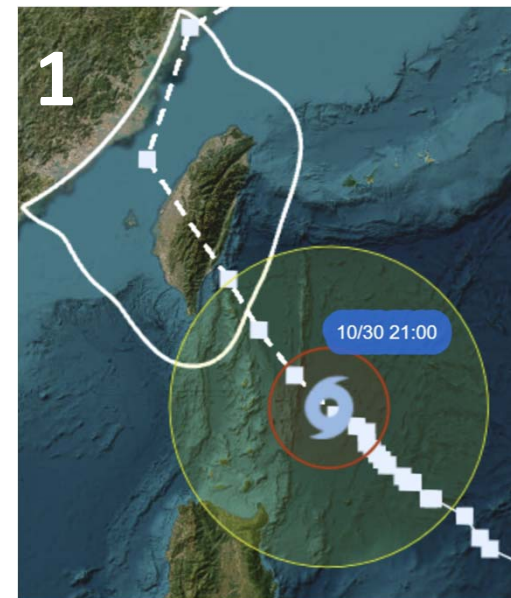
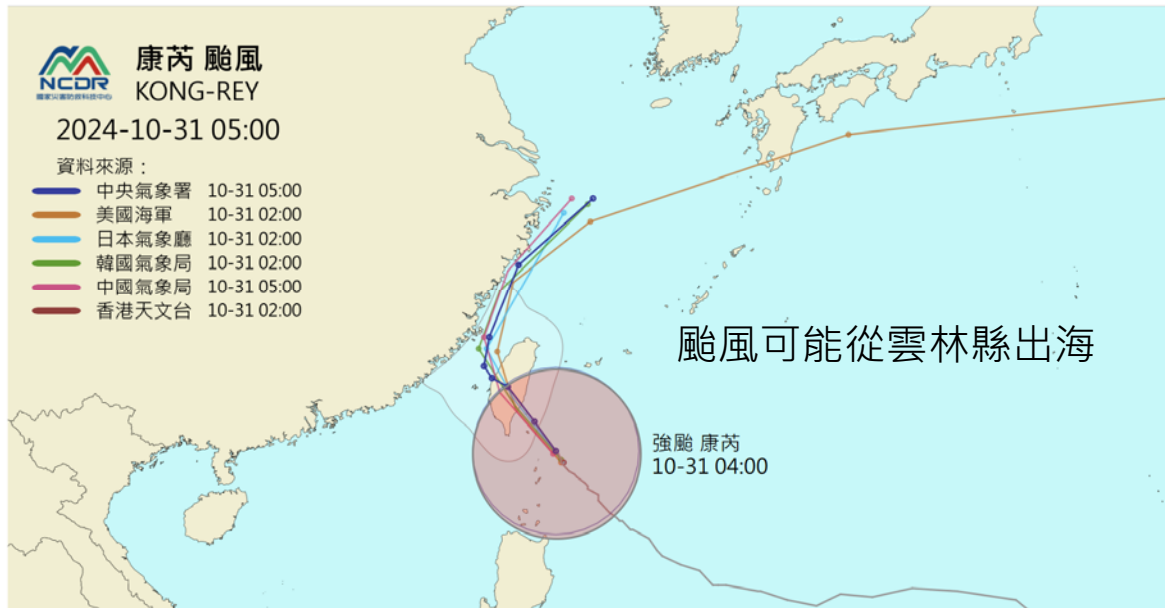

### ◆ 颱風侵台重要時間點：

- 暴風圈目前已觸陸：10/30 21:00
- 暴風圈目前已抵達彰化縣：10/31 05:30
- 7級暴風圈預計離開彰化縣：11/01 09:40
- 本縣約於10/31 12:30至11/1 00:00期間將位於10級暴風圈內

## 目前風雨狀況

參考國家災害防救科技中心提供資料，本縣大城鄉西濱N210K測站已出現12級陣風，氣象署已對本縣發布陸上強風特報。目前無累積雨量。



彰化縣大城鄉 西濱N210K  
陣風 35.6 m/s

2024-10-31 07:10

全部 陣風 1小時最大

說明 陸上強風特報

陸上強風特報

風 m/s

37.8(17)

33.8(16)

33.8(16)

37.2(15)

40.3(13)

39.1(13)

39.0(13)

38.3(13)

38.0(13)

37.6(13)

37.2(13)

36.9(12)

36.5(12)

36.4(12)

35.6(12)

34.6(12)

34.4(12)

2024/10/31 00:00~2024/10/31 07:00

累積雨量  
Accumulated Precipitation

毫米(mm)

300  
200  
150  
130  
110  
90  
70  
50  
40  
30  
20  
15  
10  
6  
2  
1

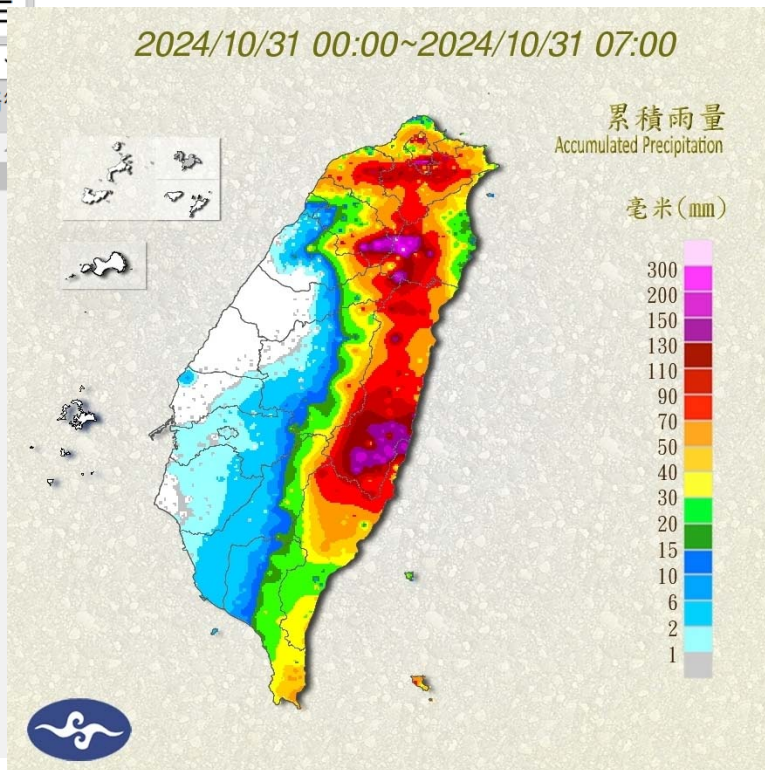

# 一周雨量預測

2024/10/31

2024/11/01

2024/11/02

2024/11/03

2024/11/04

2024/11/05

2024/11/06

day01\_2024103100 - 2024110100  
Initial time : 2024103020

day02\_2024110100 - 2024110200  
Initial time : 2024103020

day03\_2024110200 - 2024110300  
Initial time : 2024103020

day04\_2024110300 - 2024110400  
Initial time : 2024103020

day05\_2024110400 - 2024110500  
Initial time : 2024103020

day06\_2024110500 - 2024110600  
Initial time : 2024103020

day07\_2024110600 - 2024110700  
Initial time : 2024103020

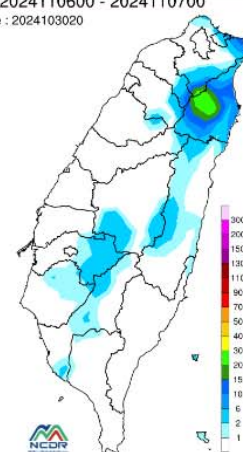
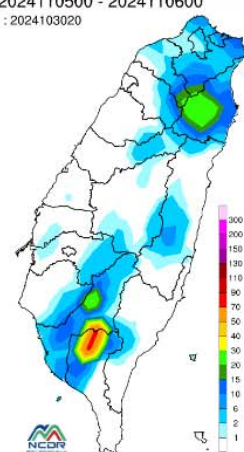
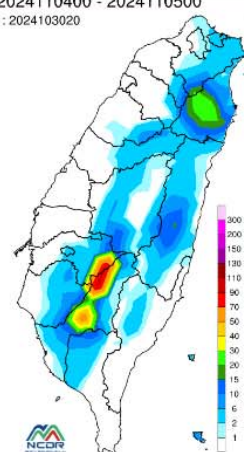
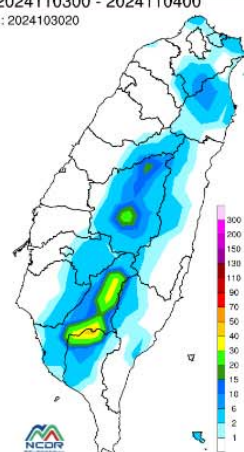
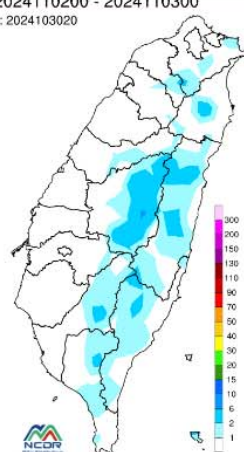
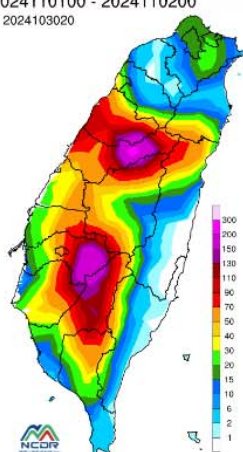
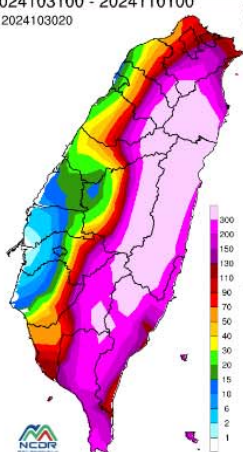

參考國家災害防救科技中心提供資料，未來一周本縣降雨以 **10/31-11/1** 較明顯。



# 定量降水預報

依中央氣象署預報，10/31本縣開始出現雨勢，10/31晚間至11/1上午雨量稍大。

10/31 08時 ~ 10/31 20時

10/31 20時 ~ 11/01 08時

約10-20 mm/12hr

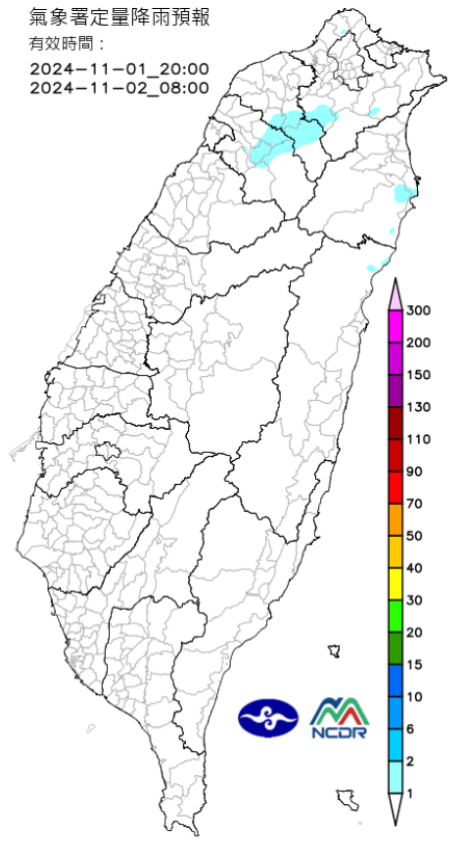
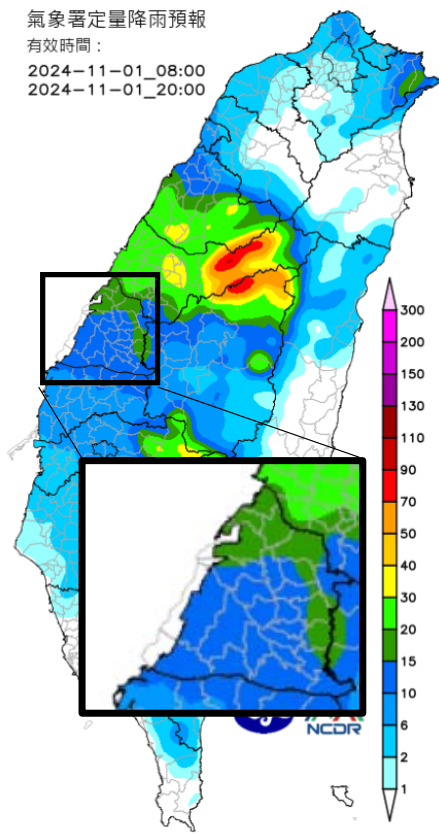
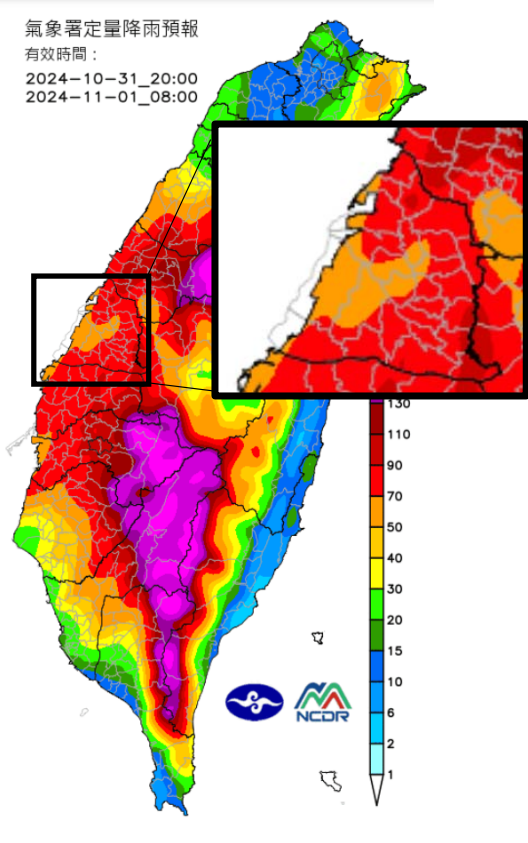
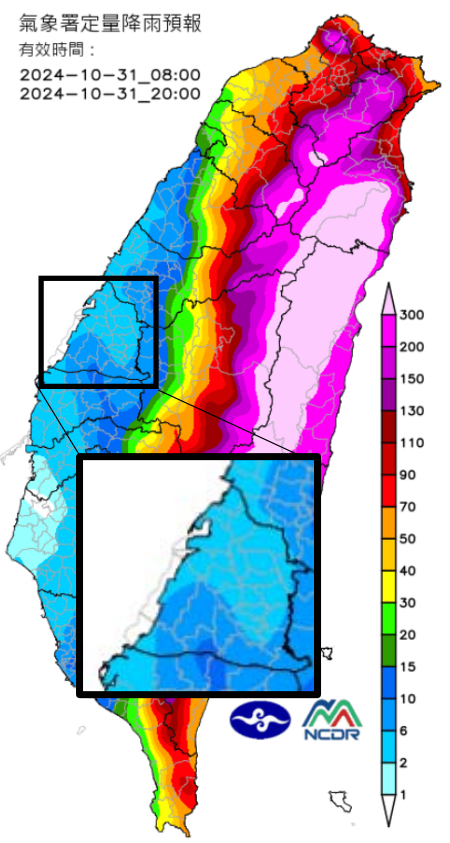

約1-15 mm/12hr

約40-90 mm/12hr

11/01 08時 ~ 11/01 20時

11/01 20時 ~ 11/02 8時





# 災害預警

參考水利署資料，本縣目前無淹水或河川水位、水庫放流警戒。



參考NCDR資料，本縣濁水溪河川水位未來24小時應不會達到河川水位警戒，亦不會達到土石流警戒基準值。

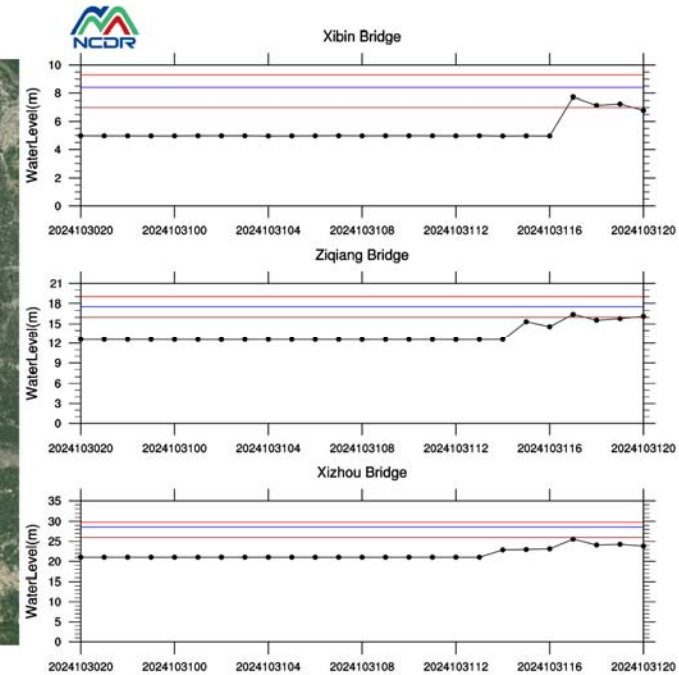
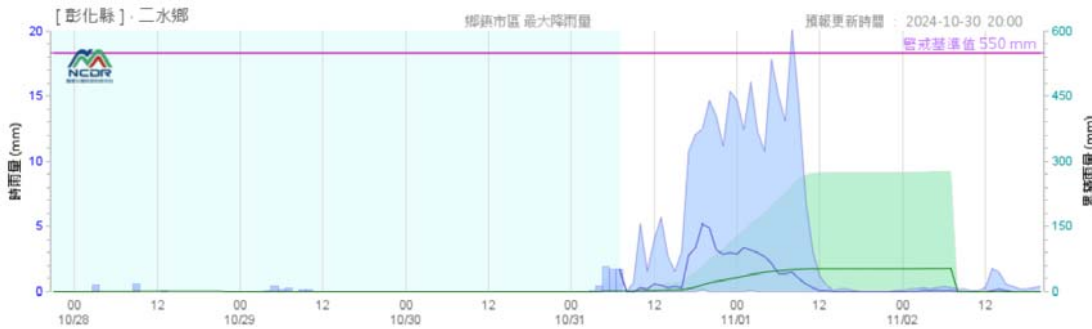



## 停班停課建議

✓：達標    ✗：未達標

風災已達下列基準之一者，得發布停止上班及上課：

- 一、依據氣象預報，颱風暴風半徑於四小時內可能經過之地區，其平均風力可達七級以上或陣風可達十級以上時。
- 二、依據氣象預報或實際觀測，降雨量達雨量參考基準(彰化縣350mm/24hr)，且已致災或有致災之虞時。

預報單位	風力		雨量
	平均風力	陣風	
<b>停班停課標準</b>	<b>7級以上</b>	<b>10級以上</b>	<b>350 mm/24hr</b>
<b>中央氣象署風雨預報</b> 風力預測發布時間：10月31日07時 預測10月31日07時至11月01日00時 雨量預測發布時間：10月31日07時 預測10月31日08時至11月01日08時	5-9級 ✓	8-12級 ✓	100-190 mm/24h ✗
<b>NCDR系集預報 (僅供學術研究)</b> 風力預測發布時間：10月31日07時 預測10月31日07時至11月01日07時 雨量預測發布時間：10月30日12時 預測10月30日14時至10月31日14時	6-10級 ✓	6-10級 ✓	15-90 mm/24h ✗

**彰化縣10/31全天停班停課**

## 小結

- 康芮颱風暴風圈已於10/31 05:30抵達本縣，預計11/01 09:40暴風圈離開本縣。  
(本縣約於10/31 12:30至11/1 00:00期間將位於10級暴風圈內)
- 參考國家災害防救科技中心與氣象署資料，未來一周本縣降雨以 10/31-11/01較明顯，10/31晚間至11/01上午雨量稍大，累積雨量約50-110 mm/24hr。
- 本縣沿海鄉鎮受東北季風與颱風影響，歐洲模式預測本縣均風最大9級、陣風最大15級(部分時段)，各地降雨量於10/31-11/01約200-210 mm/48hr。
- 各國模式中以歐洲模式預測本縣降雨量較大，風力部分需注意強陣風威脅。